Garage Salvato-Kessi
ahggroup
2562 Port - 032 331 69 69
www.ahg-cars.ch

EHC BIEL-BIENNE

Sonderseite im «Bieler Tagblatt» Nr. 26 vom 26. März 2021

MATCH ZEITUNG

FREITAG, 19:45, EHC BIEL-BIENNE – GENÈVE-SERVETTE HC

Bei Genf-Servette flattern die Nerven

Der Genfer Playoff-Zug manövriert sich auf das Abstellgleis: In den letzten fünf Spielen holte Servette nur noch zwei mickrige Punkte und leistet sich zunehmend Unkonzentriertheiten.

dm. Anfang März rollte der Servette-Express noch fahrplangemäss mit vier Siegen in Folge, drei davon gegen die direkten Mitbewerber Fribourg-Gottéron und Lausanne, Richtung Playoffs. Doch mittlerweile ist der Schnellzug zwar nicht entgleist, aber doch zu einem echten Bummler geworden. Fünf Spiele, nur zwei Punkte, aber diverse Undiszipliniertheiten und eine plötzliche Torabstinenz des bisher so hochgelobten Ausländer-Quartetts: Servette navigiert Richtung Abstellgleis. Die Begegnung in Biel kann schon vorentscheidenden Charakter haben, denn die Genfer spielen – mit Ausnahme des SC Bern – in ihren letzten sechs Partien nur noch gegen direkte Gegner im Kampf um den letzten Playoff-Platz.

Es kriselt in Genf, das lässt sich nicht von der Hand weisen: Zweimal haben die Grenats innerhalb von zwei Tagen gegen Lausanne und Zug ein Spiel aus der Hand gegeben. Im Léman-Derby reichten den Waadtländern 47 Sekunden zum Sieg, einen Tag später das gleiche Bild in Zug: Die Innerschweizer drehten die Partie innert 89 Sekunden mit zwei Powerplay-Treffern. Vor und nach diesen entscheidenden Minuten powerte Servette wie eh und je, schoss aus allen Lagen, nur das Tor trafen sie nicht (mehr). Besonders auffallend: Das Ausländer-Quartett mit Topskorer Linus Omark, Daniel Winnik, Eric Fehr und Henrik Tömmerness, vorher Garant für über 40 Prozent aller Genfer Tore, traf nur noch dreimal in fünf Partien. Dafür sassen Winnik und Fehr nicht weniger als 46 Strafminuten ab. Der Frust war ihnen ins Gesicht geschrieben, die Nerven flatterten und die Schimpftiraden zogen sich hin. Keine gute Voraussetzung in den entscheidenden Phasen im Kampf um den letzten Playoff-Platz.

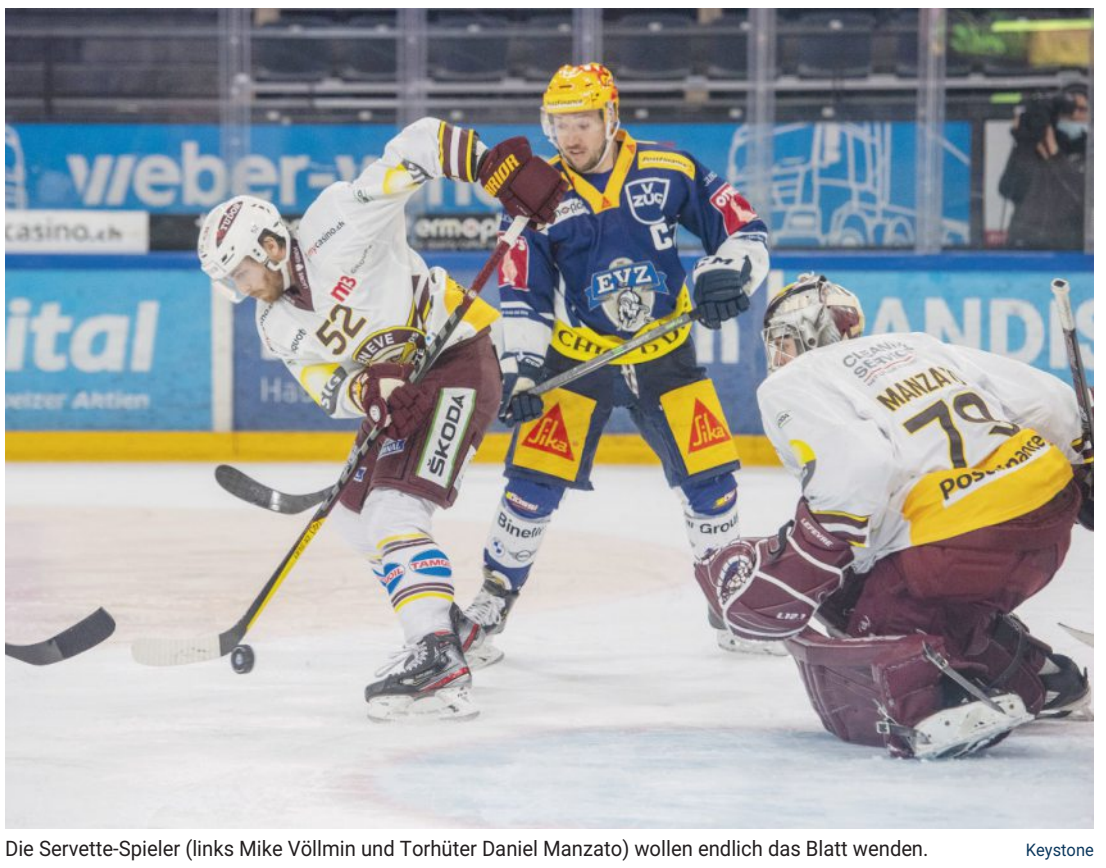

Die Servette-Spieler (links Mike Völlmin und Torhüter Daniel Manzato) wollen endlich das Blatt wenden. Keystone

Die nächsten Spiele

Samstag, 27.03.2021, HC Lausanne – EHCB, 19:45

Dienstag 30.03.2021, SCRJ Lakers – EHCB, 19:45

Donnerstag, 01.04.2021, EHCB – HC Ambrì-Piotta, 19:45

Den kompletten Spielplan ansehen:
www.bielertagblatt.ch/sport/ehc-biel/hockey-allerlei

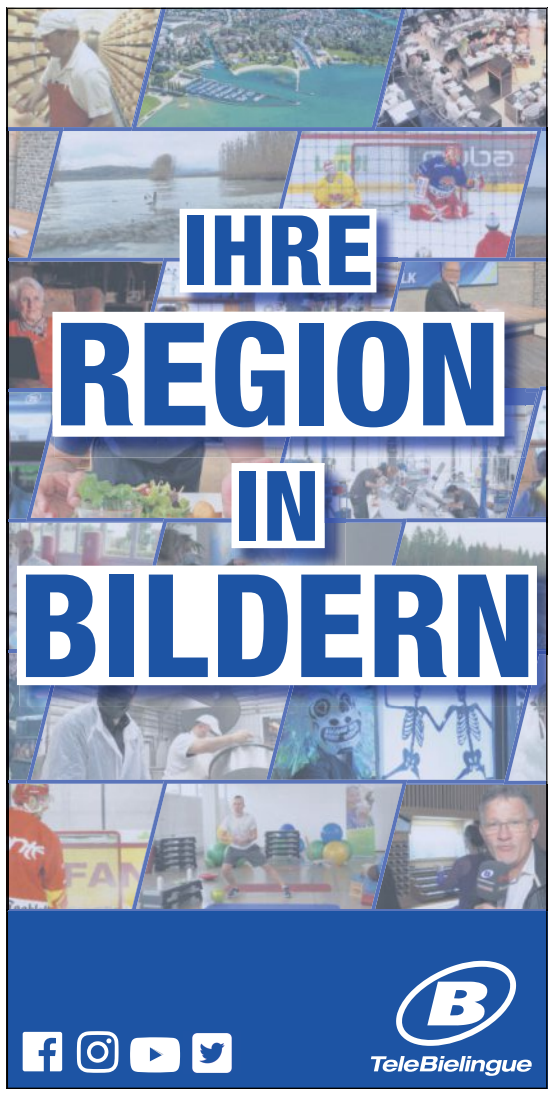

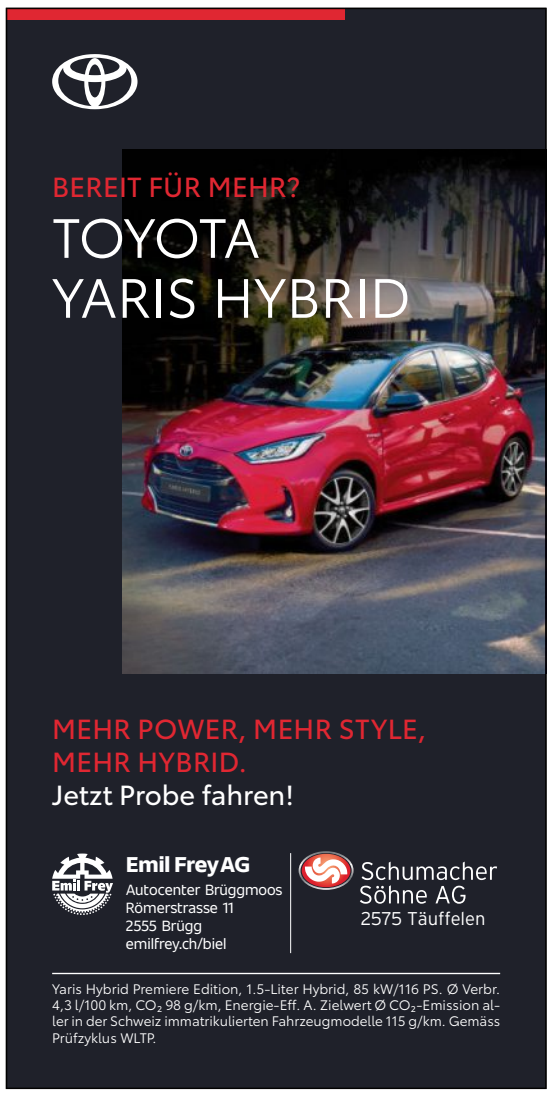

SO, JETZT ABONNIERE ICH DAS BIELER TAGBLATT!

- ☐ Ja, ich möchte das Bieler Tagblatt zum **Spezialpreis von Fr. 1.– pro Tag** kennen lernen (3 Monate: **Fr. 80.–**)
- ☐ Ich steige richtig ein (inkl. Abocard und Checkheft):
  - ☐ 6 Monate: **Fr. 199.–** anstatt Fr. 273.–
  - ☐ Einführungsangebot 12 Monate bezahlen, 13 Monate lesen: **Fr. 399.–** anstatt Fr. 526.–

Angebote nur für Neukunden. Zeitung im Briefkasten und Zugang zum Online-Portal inkl. E-Paper. Weitere Angebote finden Sie unter www.bielertagblatt.ch/abo.

Name

Vorname

Strasse

PLZ/Ort

Telefon

E-Mail

Unterschrift

Talon einsenden an: Bieler Tagblatt, Leserservice, Robert-Walser-Platz 7, 2501 Biel. Telefonische Bestellung unter **0844 80 80 90** oder per E-Mail an **abo@bielertagblatt.ch**. Alle Preise verstehen sich inkl. MwSt. und sind gültig bis 31. Dezember 2021.

Bieler Tagblatt
Vollständig informiert.

BT000581

Villiger
R. Villiger AG
Uhren und Schmuck
www.villigerag.ch

AG GERSTNER
Der Ring fürs Leben®
seit 1862

Foto: Matthias Käser

SNAPSHOT

36
JOREN VAN POTTELBERGHE

Position: **Torhüter**
Nationalität: **CH**
Geburtsdatum: **05.06.1997**
Gewicht: **88 kg**
Grösse: **189 cm**
Vertrag bis: **2022**

Jetzt alle Einkaufscenter-Infos entdecken!
Découvrez dès maintenant toutes les informations du centre commercial!
www.centrebrügg.ch
CENTRE BRÜGG
's isch eifach gäbig • eh bien voilà!
Erlenstrasse 40, 2555 Brügg

ROSTER

EHC BIEL:

Torhüter			
36	Joren van Pottelberghe	CH	189/88
41	Elien Paupe	CH	177/77
Verteidiger			
4	Kevin Fey	CH	173/81
18	Yanick Stampfli	CH	187/84
22	Stefan Ulmer	AUT/CH	175/78
23	David Prysi	CH	177/79
27	Yannick Rathgeb	CH	184/91
29	Beat Forster	CH	186/93
40	Petteri Lindbohm	FIN	190/95
44	Samuel Kreis	CH	180/85
55	Riccardo Sartori	CH	178/86
90	Janis Moser	CH	184/76
Stürmer			
7	Ramon Tanner	CH	173/78
8	Fabian Lüthi	CH	178/78
10	Luca Cunti	CH	185/86
13	Luca Hischier	CH	185/89
15	Gilian Kohler	CH	175/78
16	Fabio Hofer	AUT/CH	170/75
17	Perttu Lindgren	FIN	184/85
21	Jason Fuchs	CH	176/78
25	Toni Rajala	FIN	178/76
28	Elvis Schläpfer	CH	182/80
58	Anton Gustafsson	SWE/CH	187/95
61	Michael Hügli	CH	184/85
67	Konstantin Komarek	AUT	181/88
73	Mike Künzle	CH	193/95
78	Marc-Antoine Pouliot	CAN	185/85
89	Tino Kessler	CH	180/78
96	Damien Brunner	CH	180/86
Coaches			
	Lars Leuenberger		Headcoach
	Anders Olsson		Assistant Coach
	Thomas Zamboni		Video Coach
	Marco Streit		Goalie Coach

GENÈVE-SERVETTE HC:

Torhüter			
34	Gauthier Descloux	CH	180/79
79	Daniel Manzato	CH	184/84
Verteidiger			
5	Enzo Guebey	CH/FRA	188/88
7	Henrik Tömmernes	SWE	186/84
17	Arnaud Jacquemet	CH	185/84
22	Jonathan Mercier	CH	183/88
25	Roger Karrer	CH	182/85
47	Marco Maurer	CH	190/95
52	Mike Völlmin	CH/USA	180/79
81	Sandis Smons	LET/CH	181/88
90	Simon Le Coultre	CH	182/83
Stürmer			
13	Mathieu Vouillamoz	CH	185/91
16	Eric Fehr	CAN	193/95
19	Timothy Kast	CH	177/71
26	Daniel Winnik	CAN	188/92
27	Deniss Smirnovs	LET/CH	177/76
36	Arnaud Riat	CH	185/85
67	Linus Omark	SWE	179/84
71	Tanner Richard	CH/CAN	182/89
78	Stéphane Patry	CH	179/82
85	Marco Miranda	CH	190/94
86	Joël Vermin	CH/NED	183/85
91	John Fritsche	CH/USA	186/88
92	Eliot Berthon	FRA/CH	171/85
95	Tyler Moy	CH/USA	185/88
96	Noah Rod	CH	184/83
Coaches			
	Patrick Emond		Headcoach
	Louis Matte		Assistant Coach
	Jan Cadieux		Assistant Coach

ZAHNSTARK
Stefan Ulmer EHC Biel
Neil-Jérôme Stuck
Dr.med.dent.
Dieter Stuck
Vereinszahnarzt
Dr.med.dent.
WBA SSO
allgemeine
Zahnheilkunde
PRAXIS DR. MED. DENT. DIETER STUCK
FLORASTRASSE 32 • 2502 BIEL • TEL 032 329 30 30
www.zahnarzt-biel.ch

ÄNDLECH MEH
LIEBLINGSMUSIG
Canal 3
Dr bescht Musig-Mix

EHC BIEL-BIENNE
HIRSLANDEN
KLINIK LINDE
CLINIQUE DES TILLEULS
MEDICAL PARTNER
WIR SIND FÜR SIE DA.
TÄGLICH, RUND UM DIE UHR!
HIRSLANDEN KLINIK LINDE
KOMPETENZ, DIE VERTRAUEN SCHAFFT.
WWW.HIRSLANDEN.CH/LINDE

g. devaux
Haushaltapparate AG 032 341 85 55
Gerätetauschaktion
Tauschen Sie jetzt Ihre alten gegen die neuen Electrolux Geräte* ein und profitieren Sie von folgenden Rabatten:
50 % beim Eintausch von einem Gerät
55 % beim Eintausch von mind. zwei Geräten
Besuchen Sie uns in der neuen Ausstellung oder kontaktieren Sie uns für eine Heimberatung. Wir beraten Sie stets kompetent und fachmännisch.
Diese Aktion ist gültig vom 1. März bis 31. Mai 2021
* Angebot gilt für Geräte ab der GrandLuxe Komfortstufe
Electrolux
Premium Partner. Bester Service