

## Medienkonferenz zur Kandidatur des Kantons Bern für den Swiss Innovation Park | 14. März 2014

Die Referentinnen und Referenten:

- Regierungsrat **Andreas Rickenbacher**, Volkswirtschaftsdirektor des Kantons Bern
- **Erich Fehr**, Stadtpräsident Biel/Bienne
- Regierungsrätin **Barbara Egger-Jenzer**, Bau-, Verkehrs- und Energiedirektorin des Kantons Bern
- **Eva Jaisli**, CEO und Mitinhaberin von PB Swiss Tools
- **Thomas Gfeller**, Verwaltungsratspräsident der InnoCampus AG



SWISS  
INNO  
VATION  
PARK

BIEL/BIENNE

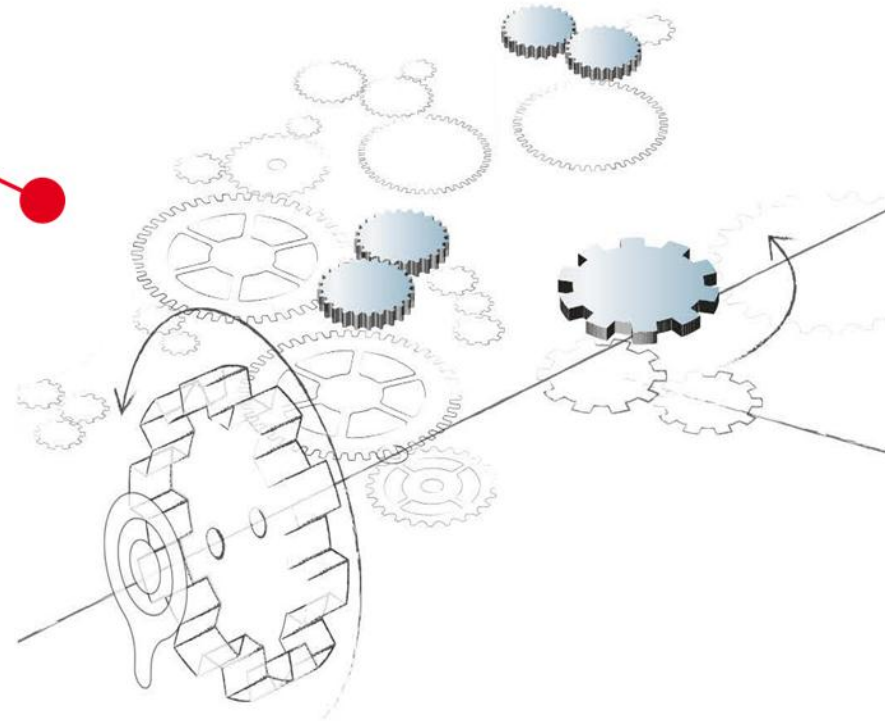
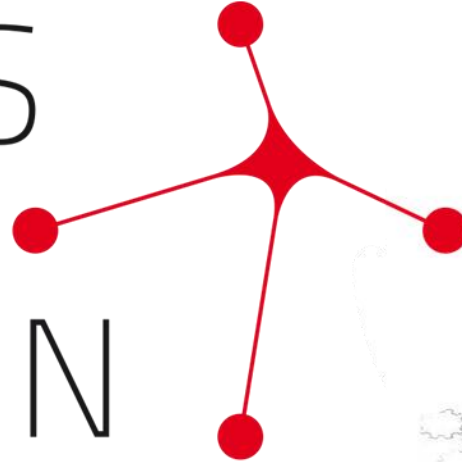

Regierungsrat Andreas Rickenbacher, Volkswirtschaftsdirektor



# Disposition

1. Warum bewirbt sich Bern für einen Netzwerkstandort?
2. Bedeutung des Innovationsparks Biel/Bienne für die Wirtschaft in der Schweiz
3. Charakteristik der Kandidatur Biel/Bienne
4. Wie setzt sich der Kanton Bern für den Netzwerkstandort Biel/Bienne ein?

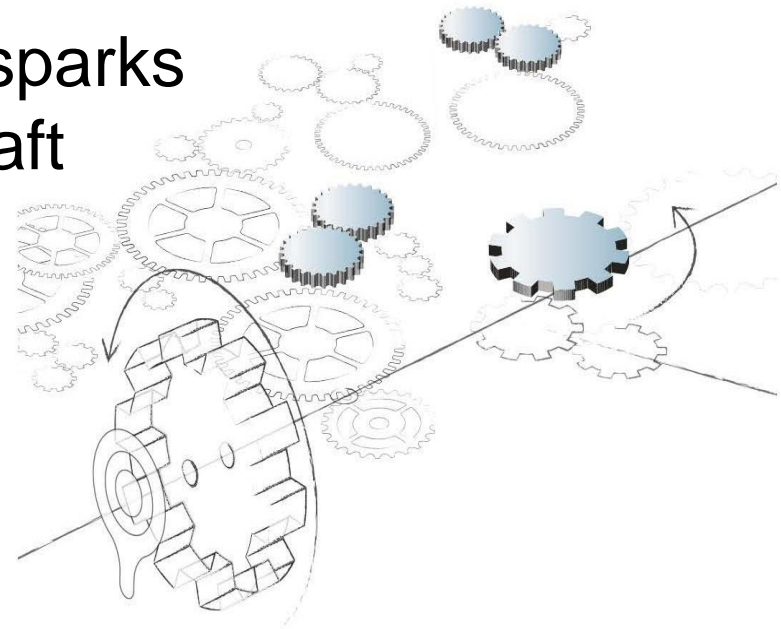



## SWISS INNO VATION PARK

**BIEL/BIENNE**

KANDIDATUR FÜR EINEN  
NETZWERKSTANDORT

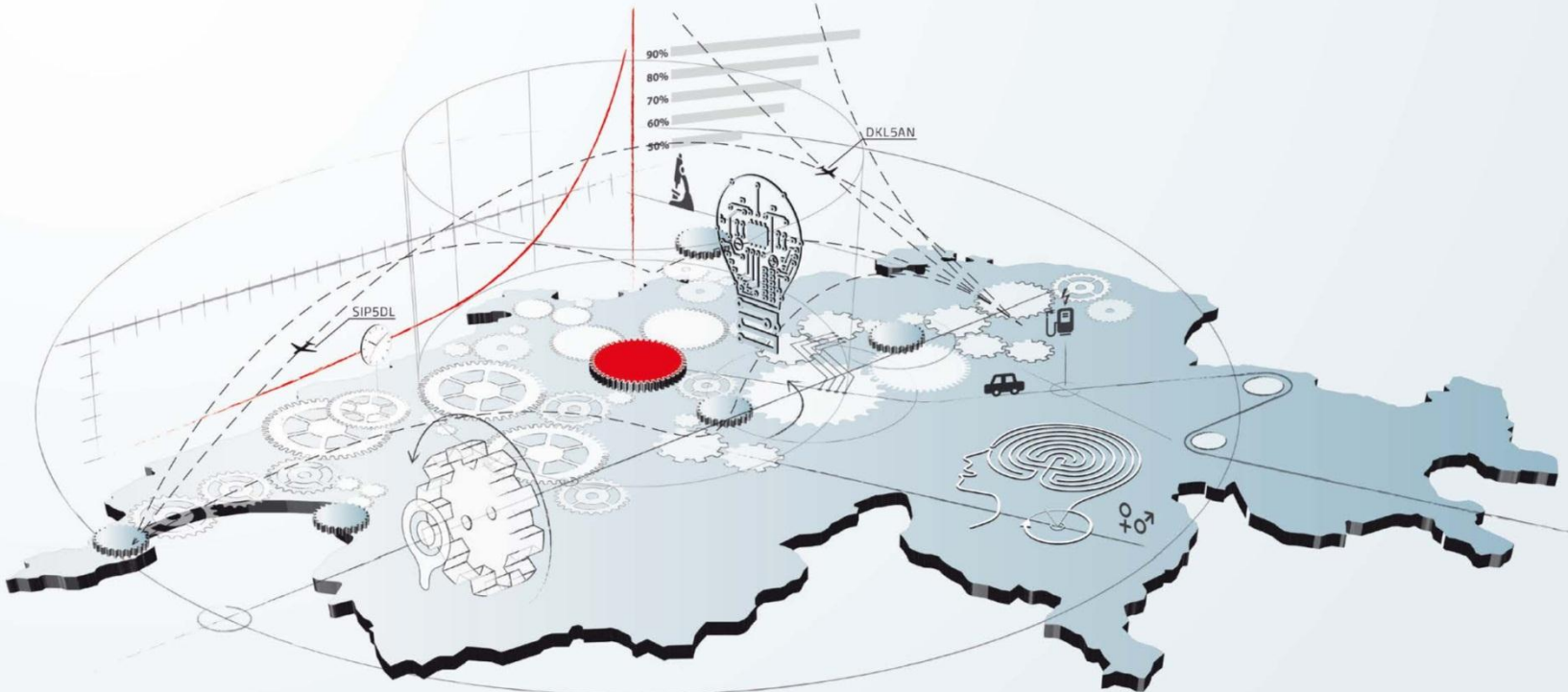

# Warum bewirbt sich der Kanton Bern für einen Netzwerkstandort?

- Industrienähe
- anwendungsorientierte Forschung
- zentrale Lage von Biel/Bienne zwischen den Hubstandorten
- zweisprachiges Umfeld

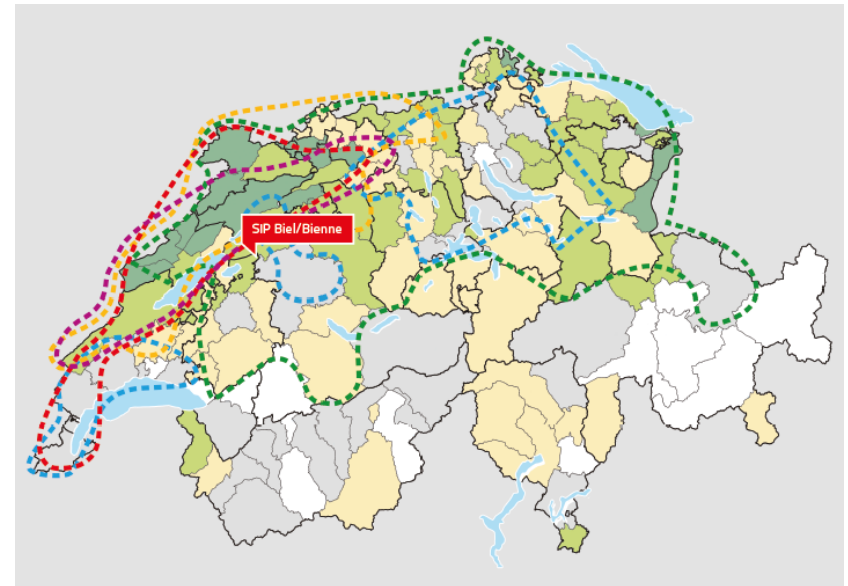

Region Biel/Bienne: Schweizweit höchste Dichte an Hightech-Unternehmen

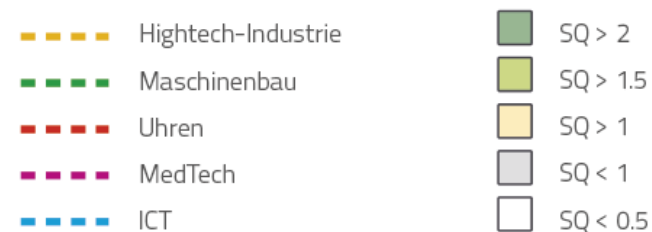

Standortquotient Industrie (SQ)

# Welche Bedeutung hat der Innovationspark Biel/Bienne für die Wirtschaft?

- Projekt für die Schweizer Industrie
- Innovationsfähigkeit fördern
- Arbeitsplätze sichern
- Wettbewerbsfähigkeit fördern
- Exportstärke sichern

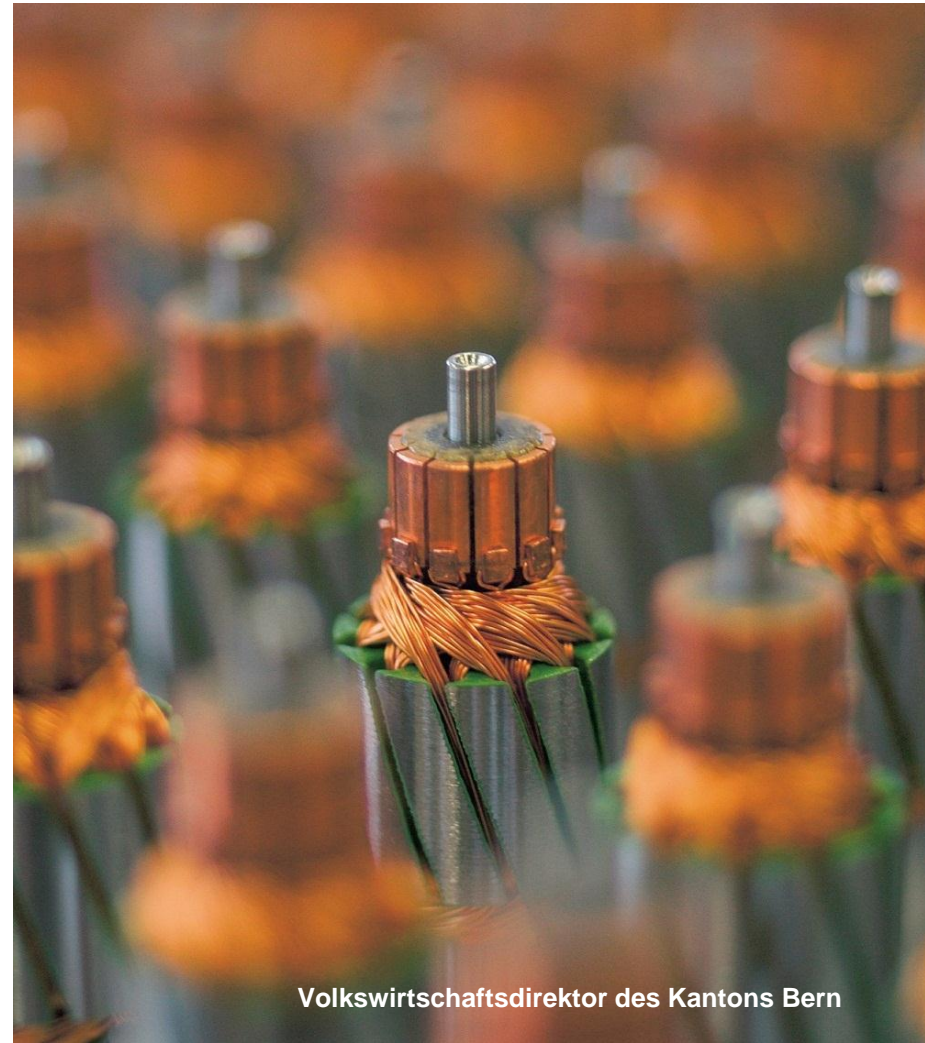

# Was ist die Charakteristik der Kandidatur Biel/Bienne?

- Fokus auf Industrietechnologie
- Bündelung der Innovationskraft
- Verbindung von Grundlagenforschung und angewandter Forschung
- Brückenfunktion

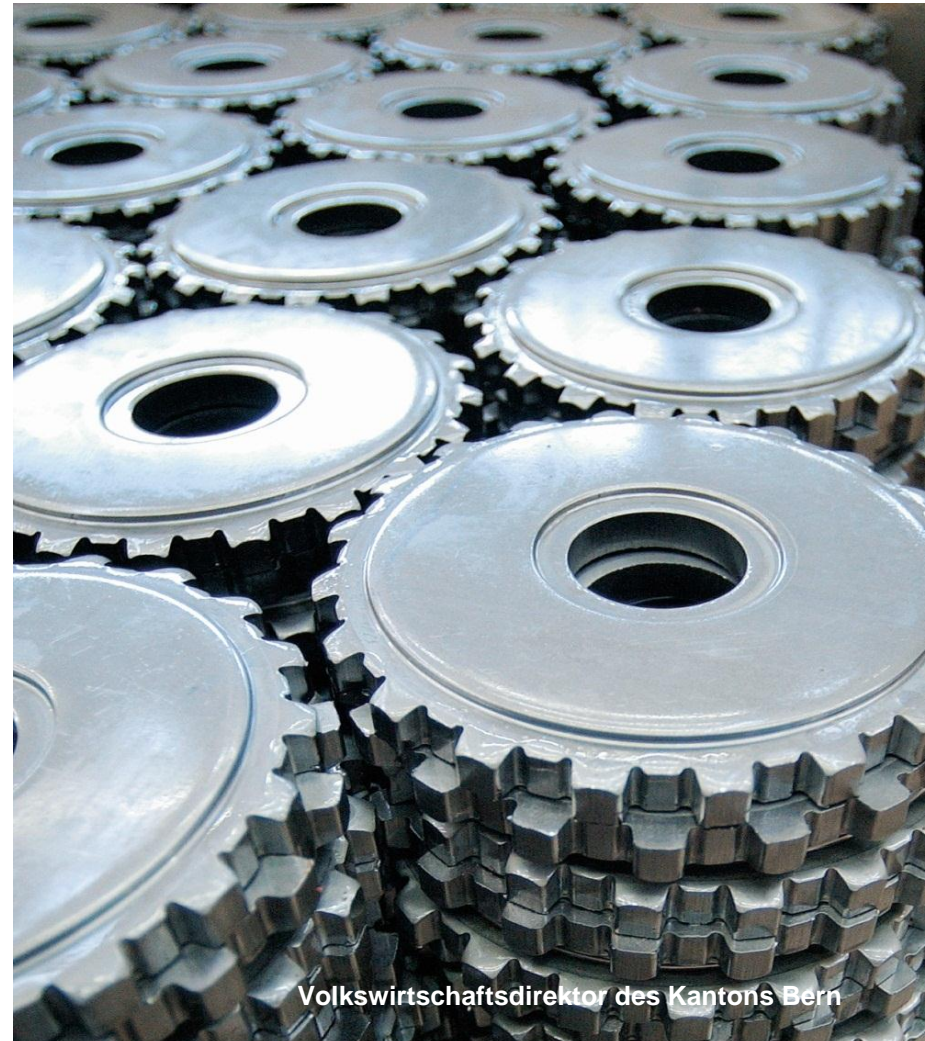

# In welcher Form setzt sich der Kanton Bern für den Standort Biel/Bienne ein?

- InnoCampus AG
- Campus Technik BFH
- Mittel für Innovationsförderung und Wissenstransfer





## Medienkonferenz zur Kandidatur des Kantons Bern für den Swiss Innovation Park | 14. März 2014

Die Referentinnen und Referenten:

- Regierungsrat Andreas Rickenbacher, Volkswirtschaftsdirektor des Kantons Bern
- **Erich Fehr, Stadtpräsident Biel/Bienne**
- Regierungsrätin Barbara Egger-Jenzer, Bau-, Verkehrs- und Energiedirektorin des Kantons Bern
- Eva Jaisli, CEO und Mitinhaberin von PB Swiss Tools
- Thomas Gfeller, Verwaltungsratspräsident der InnoCampus AG



# Swiss Innovation Park - Netzwerkstandort Biel/Bienne

Erich Fehr, Stadtpräsident von Biel

14. März 2014



Stadt Biel  
Ville de Bienne

# Im Herzen der Schweizer Industrie



Quelle: Handelszeitung

IAN OLIVER GASSMANN UND PETER HÜRZELER, ITEM-HSG/GRAPHIK: HANDELSZEITUNG

# Standort- und Lebensqualität



# Beste Lage

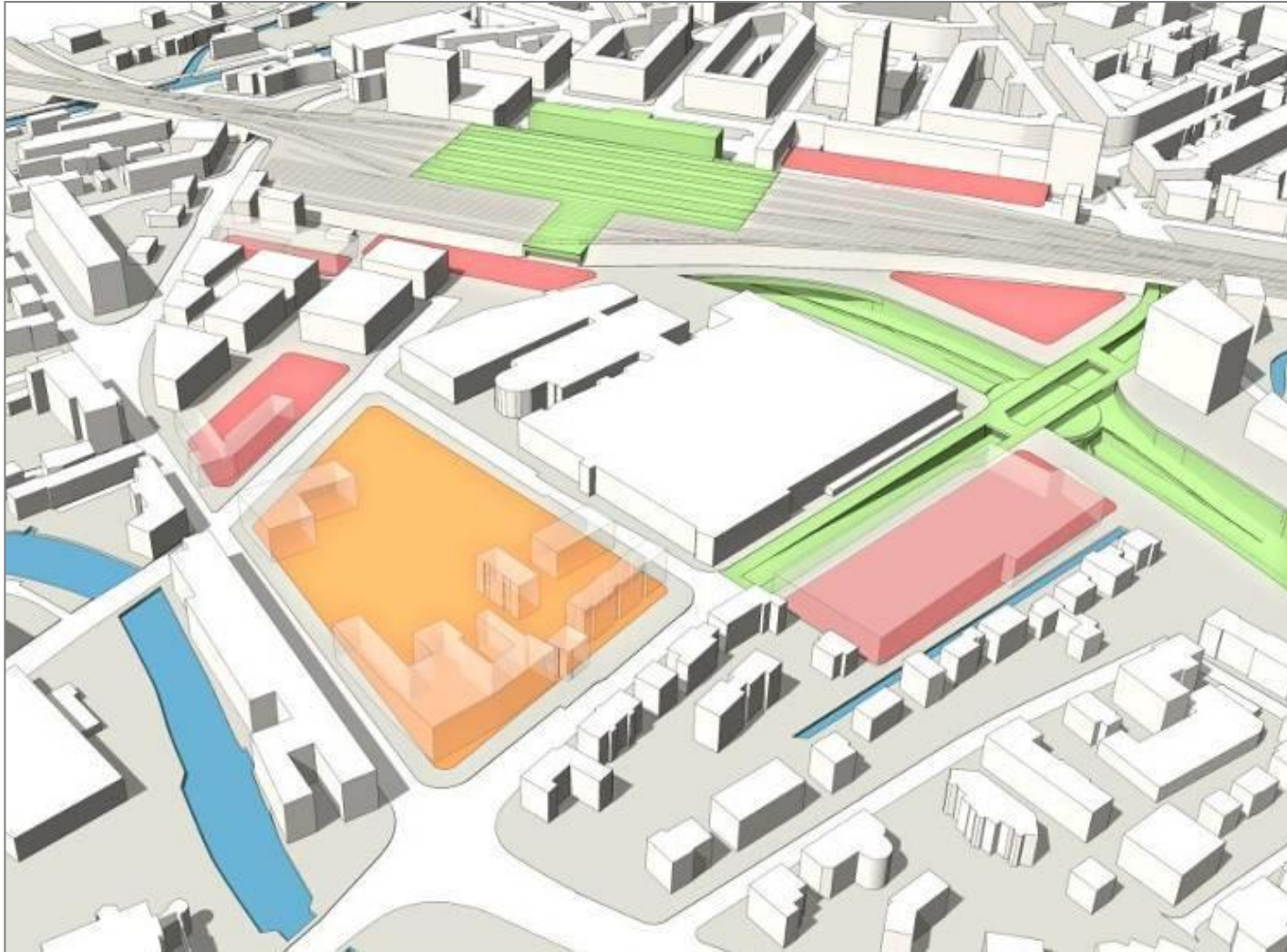

# Strategische Reserven



## Medienkonferenz zur Kandidatur des Kantons Bern für den Swiss Innovation Park | 14. März 2014

Die Referentinnen und Referenten:

- Regierungsrat Andreas Rickenbacher, Volkswirtschaftsdirektor des Kantons Bern
- Erich Fehr, Stadtpräsident Biel/Bienne
- Regierungsrätin **Barbara Egger-Jenzer**, Bau-, Verkehrs- und Energiedirektorin des Kantons Bern
- Eva Jaisli, CEO und Mitinhaberin von PB Swiss Tools
- Thomas Gfeller, Verwaltungsratspräsident der InnoCampus AG



# Neuer Campus der Berner Fachhochschule in Biel/Bienne

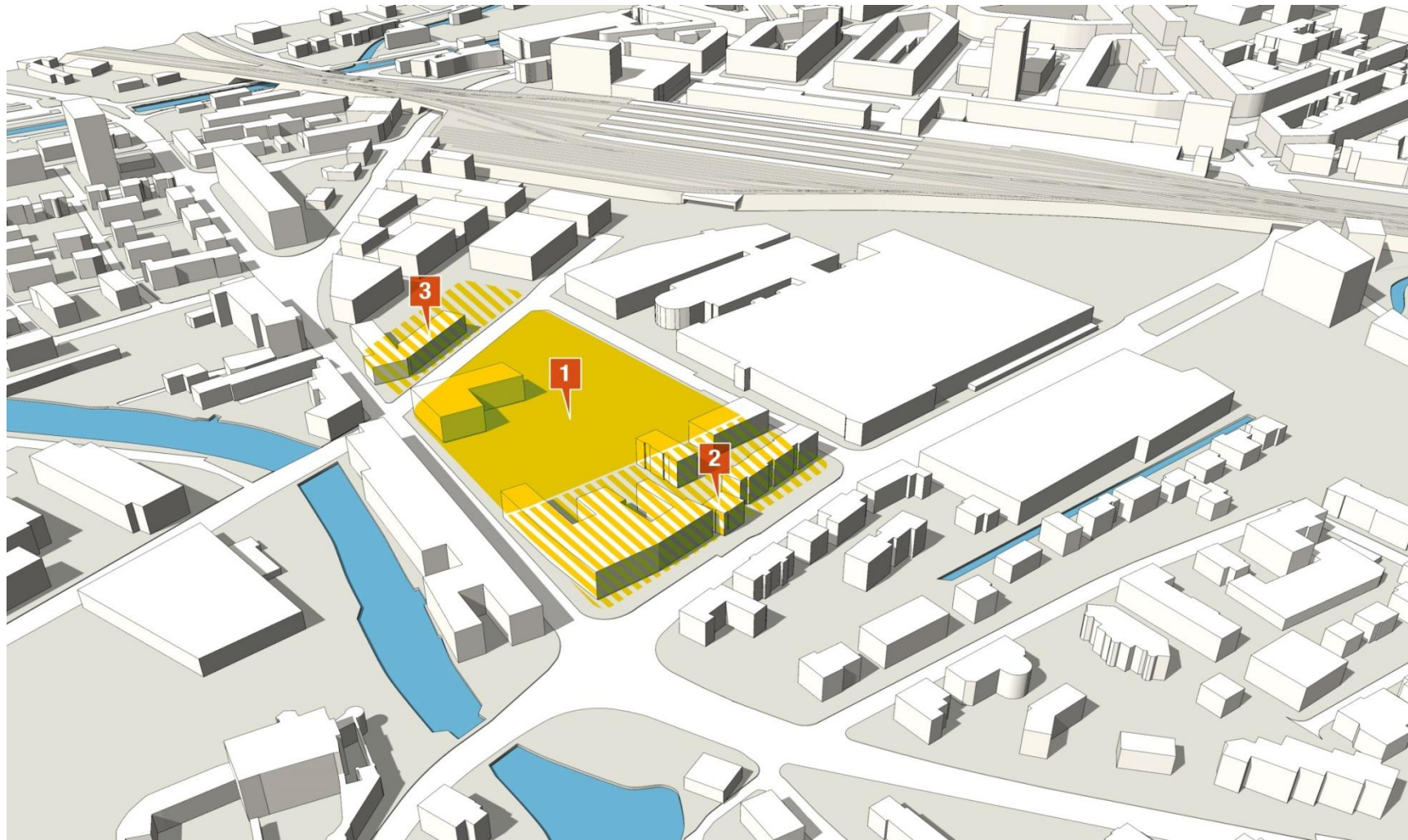



## Medienkonferenz zur Kandidatur des Kantons Bern für den Swiss Innovation Park | 14. März 2014

Die Referentinnen und Referenten:

- Regierungsrat Andreas Rickenbacher, Volkswirtschaftsdirektor des Kantons Bern
- Erich Fehr, Stadtpräsident Biel/Bienne
- Regierungsrätin Barbara Egger-Jenzer, Bau-, Verkehrs- und Energiedirektorin des Kantons Bern
- **Eva Jaisli, CEO und Mitinhaberin von PB Swiss Tools**
- Thomas Gfeller, Verwaltungsratspräsident der InnoCampus AG



# Swiss Innovation Park Biel/Bienne

**PB Swiss Tools**

**Eva Jaisli, CEO**

14. März 2014

## PB Swiss Tools entwickelt und fertigt Schweizer Qualität

- seit 1878
- eigentümergeorientiertes KMU
- zwei Drittel Export – 70 Exportmärkte
- 150 Mitarbeitende



100 % SWISS  
MADE



## Vision und Strategie

- Qualitätsvorsprung
- Innovationsfähigkeit
- Investitionskraft
- Schneller und besser entwickeln und herstellen



## Starke Wettbewerbsfähigkeit braucht Kooperation

- mit Wissensträgern der angewandten Forschung
- Produktionstechnologie
- Werkstofftechnologie
- Produkteentwicklung



## Erwartungen an den Innovationspark

- Ausgesprochene Dienstleistungsorientierung
- Anwendungsorientiert und praxisnah
- Technologische Führerschaft
- Ansprechpartner mit unternehmerischer Erfahrung



## Darum unterstütze ich den Swiss Innovation Park Biel/Bienne

- Vernetzung von externem und KMU-internem Wissen
- Eine zentrale Anlaufstelle für Innovationsthemen
- Erhebliche Verkürzung der Entwicklungszeiten
- Die «Technologie-Tankstelle» für uns KMUs!



## Medienkonferenz zur Kandidatur des Kantons Bern für den Swiss Innovation Park | 14. März 2014

Die Referentinnen und Referenten:

- Regierungsrat Andreas Rickenbacher, Volkswirtschaftsdirektor des Kantons Bern
- Erich Fehr, Stadtpräsident Biel/Bienne
- Regierungsrätin Barbara Egger-Jenzer, Bau-, Verkehrs- und Energiedirektorin des Kantons Bern
- Eva Jaisli, CEO und Mitinhaberin von PB Swiss Tools
- **Thomas Gfeller**, Verwaltungsratspräsident der InnoCampus AG





# **INNO CAMPUS**

Thomas Gfeller, VRP  
14. März 2014

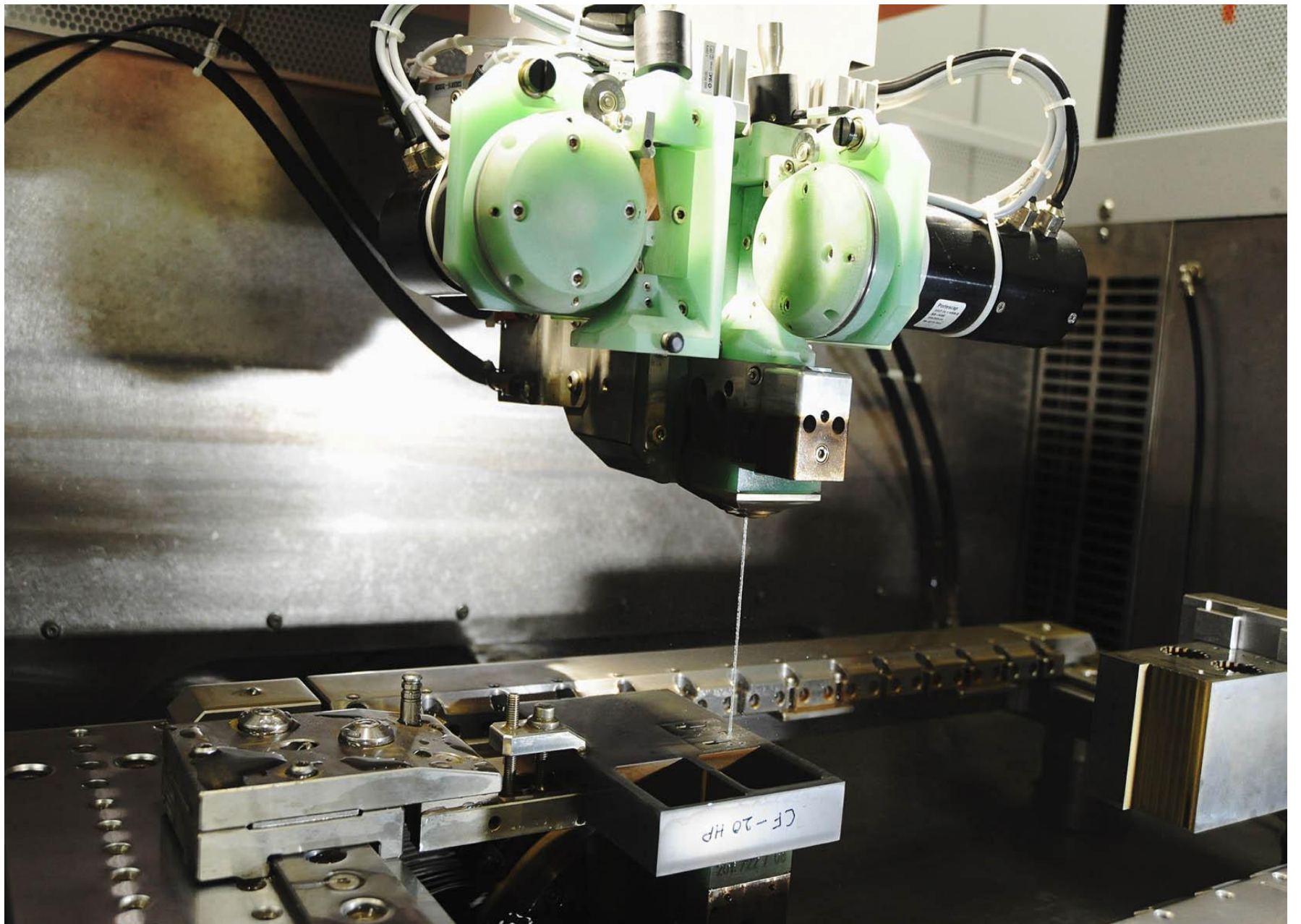



# MODÈLE COMMERCIAL

ENTREPRISES, DÉPARTEMENTS D'INNOVATION

## ACQUISITION

**ACQUISITION DE PROJETS** via des entreprises et des départements d'innovation ainsi que des partenaires de recherche et de savoir-faire

- Promotions
- Événements de réseautage
- Formation continue
- Étude des tendances actuelles et futures
- Définition de projets

## HÉBERGEMENT

**HÉBERGEMENT** et gestion de projets, notamment en recherche et en développement

- **Locaux** (bureaux, laboratoires, technique, etc.)
- **Équipement** (ERM, appareils de test et de mesure, etc.)
- **Production** (prototypage rapide, etc.)
- **Conseil /coaching** (suivi de projets, etc.)
- **Prestations dans le domaine de la technologie**

## NOUVEAUX MARCHÉS

- Nouveaux produits
- Nouvelles entreprises
- Nouveaux postes de travail

PARTENAIRES DANS LES DOMAINES DE LA RECHERCHE ET DU SAVOIR-FAIRE

# KOMPETENZFELDER



2014-2028

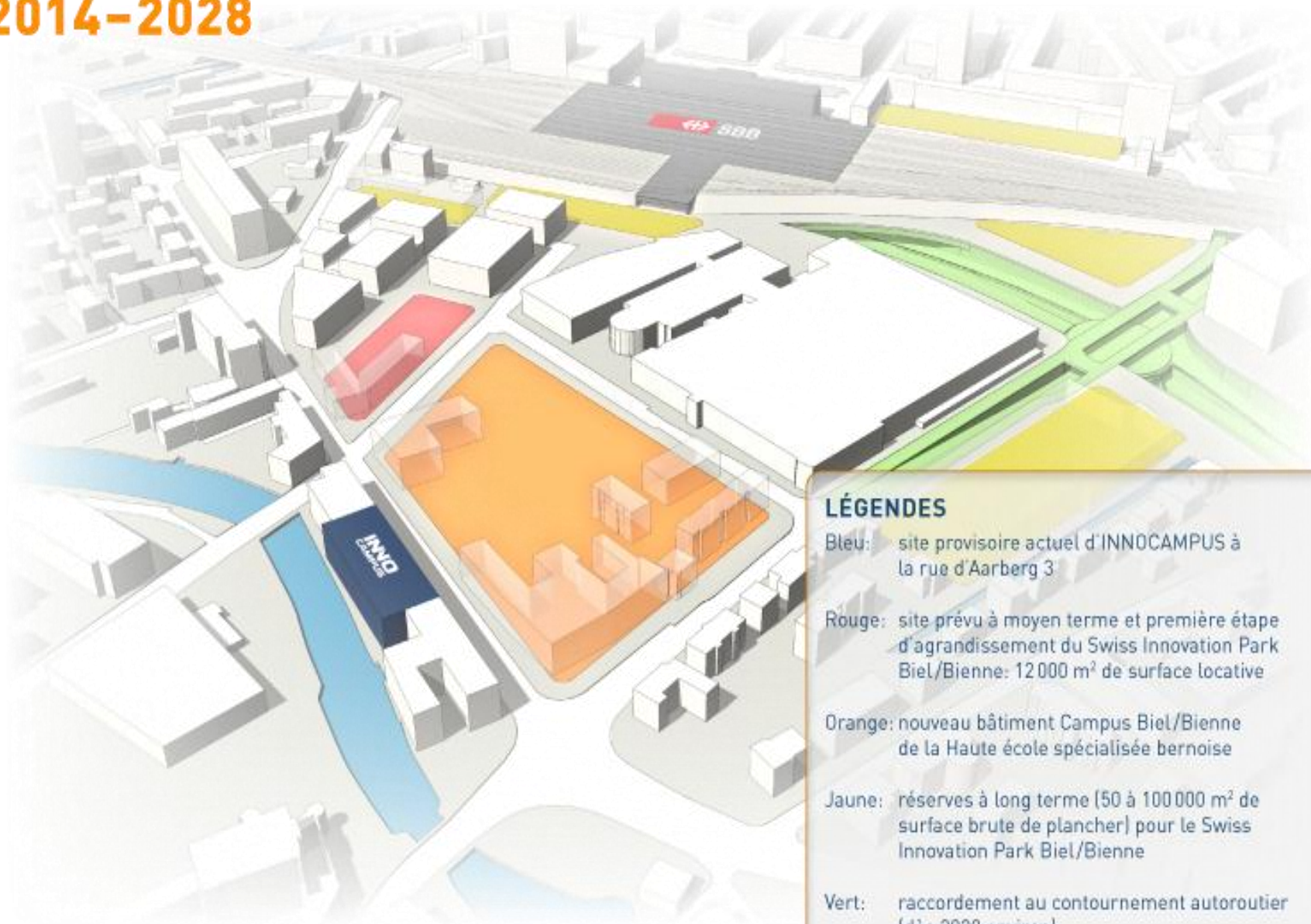

### LÉGENDES

- Bleu: site provisoire actuel d'INNOCAMPUS à la rue d'Aarberg 3
- Rouge: site prévu à moyen terme et première étape d'agrandissement du Swiss Innovation Park Biel/Bienne: 12 000 m<sup>2</sup> de surface locative
- Orange: nouveau bâtiment Campus Biel/Bienne de la Haute école spécialisée bernoise
- Jaune: réserves à long terme (50 à 100 000 m<sup>2</sup> de surface brute de plancher) pour le Swiss Innovation Park Biel/Bienne
- Vert: raccordement au contournement autoroutier (dès 2029 environ)



**INO**  
CAMPUS

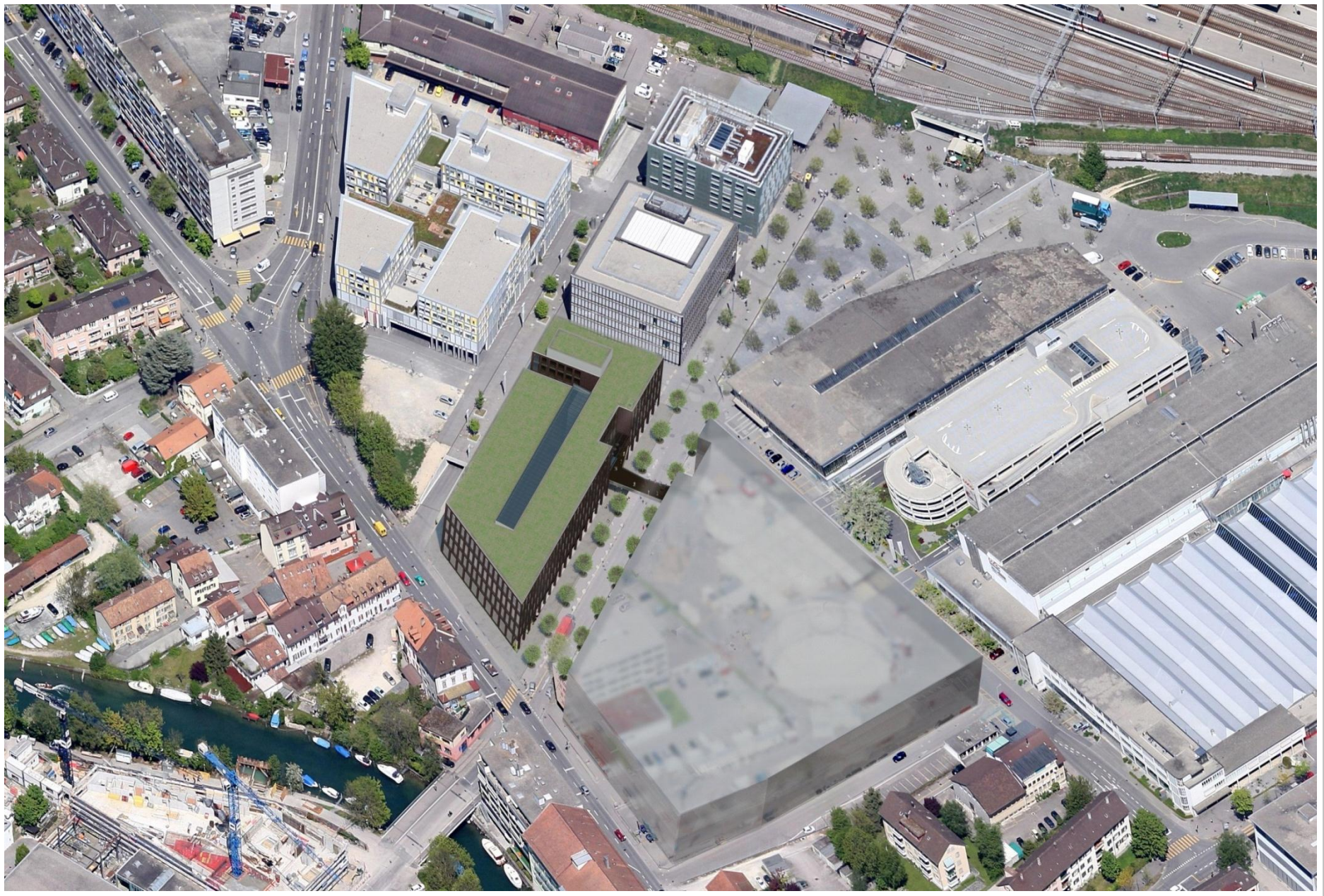







**[www.innocampus.ch](http://www.innocampus.ch)**

# Vielen Dank für Ihre Aufmerksamkeit



Volkswirtschaftsdirektion des Kantons Bern  
Telefon 031 633 48 44  
info.vol@vol.be.ch  
www.vol.be.ch